

დამკვეთი

სენი - კავკასიის გარემოს დაცვითი არასამთავრობო
ორგანიზაციის ქსელი (CENN)

შემსრულებელი

შპს "კირკიტაძე და კომპანია"

[პეკინის ქ. №27/10 ტ: 2 37 23 00 მობ: 5 99 56 22 76, ფაქსი: 2 37 23 00](#)

L.T.D "KIRKITADZE & COMPANY"

[Pekini str. N 27/10 tel: 2 37 23 00 mob: 5 99 56 22 76, fax: 2 37 23 00](#)

სიღნაღის მუნიციპალიტეტის

სოფელ ტიბაანის

არალეგალური ნაბავსაყრელის

დახურვის პროექტი

ქ. თბილისი 2019 წ.

სიღნაღის მუნიციპალიტეტის სოფელ ტიბაანის არაღებულური ნაბავსაქრელის სიტუაციური გეგმა



წერტილების კოორდინატების ცხრილი სოფ. ტიბაანი

N	X	Y	Z
1	582988.11	4602922.58	428.80
2	582996.76	4602932.42	427.85
3	583003.64	4602938.76	426.60
4	583013.21	4602947.20	425.85
5	583021.14	4602947.12	425.20
6	583032.85	4602955.48	424.30
7	583037.04	4602961.87	424.25
8	583042.38	4602964.64	424.05
9	583046.93	4602961.41	423.20
10	583054.18	4602964.72	422.60
11	583054.16	4602962.05	422.70
12	583046.72	4602955.87	424.00
13	583044.29	4602952.19	424.02
14	583017.41	4602938.18	425.85
15	583009.44	4602928.00	426.52
16	583009.24	4602923.88	427.55
17	583004.32	4602920.40	428.35
18	582993.84	4602919.27	428.65
19	582987.89	4602919.13	428.45

შენიშვნა: მიწის სამუშაოების წარმოებისას შეატყობინეთ კომუნიკაციის წარმომადგენლებს

პირობითი აღნიშვნა		შ.პ.ს. კირკიტაძე და კომპანია (ს/ნ4162940067)	
WGS 1984-ის კოორდინატთა სისტემის UTM პროექცია		კუთხის ქ. №27/10 გ: 2 37 23 00 მამ: 5 99 56 22 76, ოფისი: 2 37 23 00 L.T.D "KIRKITADZE & COMPANY" Bakuri str. N 27/10 tel: 2 37 23 00 mcb: 5 99 56 22 76, fax: 2 37 23 00 www.kirkitadze.ge kirkitadze@mail.ru	
სივ. შენობა არს. შენობა ფარული შენობა შენობა წიწვოანი ხე ფოთლოვანი ხე სოციალური წყარო ვარჯიშის ვარჯიშის	სას. ღობე ვიწრო გზის კვეთი კვადრ. ფილა ტროტუარი საზოგადოებრივი ტერიტორია საზოგადოებრივი ტერიტორია საზოგადოებრივი ტერიტორია	წყარო ნაპირი კანალიზაცია სანაპირო სასაფარი კომუნიკაციები გზ. ქსოვი ვიწრო	რ. კარკიტაძე კ. მუქეაბიშვილი თ. ზორბაქაშვილი სსიპ-სიღნაღის რაიონული კანონმდებლობის ორგანოს მდიანი (ს/ნ4162940067)
შ060886ა: 1) გეგმას დატანილია საჯარო რეესტრში რეგისტრირებული ნაკვეთის საზღვრები 2) ვინაიდან გეგმაზე დატანილია მხოლოდ რეგისტრირებული მიწისქვეშა კომუნიკაციები მათი მდებარეობების დაზუსტება მოხდეს ყველა კომუნიკაციის წარმომადგენლებთან		დირექტორი: აზომა: დანახა: დამკვეთი: მასშტაბი: 1:400	03.04.2019წ.

სიღნაღის მუნიციპალიტეტის სოფელ ტიბანის არაღებულური ნაბავსაყრელის სიტუაციური გეგმა



ნაგავსაყრელის ფართობი: 690 მ²
 ნაგვის მოცულობა: 343 მ³

შენიშვნა: მიწის საძუქაოების წარმოებისას შეატყობინეთ კომუნიკაციის წარმომადგენლებს

პროექტი ან/და მონტაჟი		შ.პ.ს. კირკიტაძე და კომპანია (ს/ნ4162940067)																													
WGS 1984-ის კოორდინატის სისტემის UTM პროექცია		უფლის ქ. 1627/10 გ: 2 37 23 00 მამ: 5 99 56 22 76, ფაქსი: 2 37 23 00																													
<table border="1"> <tr> <td>სახ. შენობა</td> <td>სას. ღობე</td> <td>ფ</td> <td>წიფიანი ხე</td> </tr> <tr> <td>ფარული შენობა</td> <td>ქვის კედელი</td> <td>ბ</td> <td>კანალიზაცია</td> </tr> <tr> <td>შენიშვნა</td> <td>კედელი</td> <td>კ</td> <td>სანადგო</td> </tr> <tr> <td>წიფიანი ხე</td> <td>ფარული</td> <td>სან</td> <td>სამშენებლო</td> </tr> <tr> <td>წიფიანი ხე</td> <td>ტარაზი</td> <td>კმ</td> <td>ქვიშის მიწის</td> </tr> <tr> <td>სადაც არის წყლის წარმოების წყარო</td> <td>სამრეწველო ტყე</td> <td>მ</td> <td>ქვიშის</td> </tr> <tr> <td>ქვიშის წყარო</td> <td>მდ. გასაშენი ხე</td> <td>მთ</td> <td>ვალი</td> </tr> </table>		სახ. შენობა	სას. ღობე	ფ	წიფიანი ხე	ფარული შენობა	ქვის კედელი	ბ	კანალიზაცია	შენიშვნა	კედელი	კ	სანადგო	წიფიანი ხე	ფარული	სან	სამშენებლო	წიფიანი ხე	ტარაზი	კმ	ქვიშის მიწის	სადაც არის წყლის წარმოების წყარო	სამრეწველო ტყე	მ	ქვიშის	ქვიშის წყარო	მდ. გასაშენი ხე	მთ	ვალი	<p>www.kirkitadze.ge kirkitadze@mail.ru</p>	
სახ. შენობა	სას. ღობე	ფ	წიფიანი ხე																												
ფარული შენობა	ქვის კედელი	ბ	კანალიზაცია																												
შენიშვნა	კედელი	კ	სანადგო																												
წიფიანი ხე	ფარული	სან	სამშენებლო																												
წიფიანი ხე	ტარაზი	კმ	ქვიშის მიწის																												
სადაც არის წყლის წარმოების წყარო	სამრეწველო ტყე	მ	ქვიშის																												
ქვიშის წყარო	მდ. გასაშენი ხე	მთ	ვალი																												
დირექტორი:		რ. კორკიტაძე																													
ა.ს.ო.:		კ. მჭედიაშვილი																													
დასახ.:		თ. ზორბაგაშვილი																													
დამკვეთი:																															
მასშტაბი: 1:400		03.04.2019წ.																													

შენიშვნა: 1) გეგმაზე დატანილი საჯარო რეესტრში რეგისტრირებული ნაკვეთის საზღვრები
 2) ვინაიდან გეგმაზე დატანილი მხოლოდ რეგისტრირებული მიწისქვეშა კომუნიკაციები მათი მდებარეობების დახატვა მოხდეს ყველა კომუნიკაციის წარმომადგენლებთან

სიღნაღის მუნიციპალიტეტის სოფელ ტიბაანის არაღებებელური ნაბავსაქრელიდან ტრანსპორტირების სიტუაციური გეგმა



მანძილი ნაგავსაყრელამდე 1.6 კმ.

ნაგვის მოცულობა: 343 მ³
ნაგვის წონა: 445.9 ტ.

პროექტის აღწერა		შ.პ.ს. კირკიტაძე და კლშანია (ს/ნ4162940067) უბლის ქ. #27/10 გ: 2 37 23 00 მამ: 5 99 56 22 76, ფაქსი: 2 37 23 00 L.T.D "KIRKITADZE & COMPANY" Pakini str. N 27/10 tel: 2 37 23 00 mcb: 5 99 56 22 76, fax: 2 37 23 00 www.kirkitadze.ge kirkitadze@mail.ru	
დირექტორი:		რ. კორტაძე	
ა.ს.ო.:		კ. მუქვაბიშვილი	
დასახე:		თ. ზორბაგალი	
დამკვეთი:			სტრუქტურული ნაგებობის კონსტრუქციის ობიექტის გეგმა (ნ/შ)
მასშტაბი:	1:50,000		03.04.2019წ.

WGS 1984-ის კოორდინატის სისტემის UTM პროექცია			
სახ. ზენის	სას ღობე	ფ	წიფი-ფიქური
არსაქ. ზენის	წიფი	ბ	ვაზი
ფარული	ქვის კედელი	კ	კანალიზაცია
მუყაბი	კედელი	სან	სასაფრე
შენიშვნა	ფაბრიკა	მბ	კომუნალური
წიფიანი ხე	ტანკი	მთ	ფიქური
ფიქური ხე	სამრეწველო ტანკი		
სოფლისმრეწველობის	ფაბრიკის ტანკი		
წყარო	ფაბრიკის ტანკი		
გარე ტანკი	ფაბრიკის ტანკი		

შენიშვნა: 1) გეგმაზე დატანილია საჯარო რეგისტრში რეგისტრირებული ნაკვეთის საზღვრები
2) ვინაიდან გეგმაზე დატანილია მხოლოდ რეგისტრირებული მიწისქვეშა კომუნიკაციების მათი მდებარეობის დახატვა მოხდეს ყველა კომუნიკაციის წარმომადგენლებთან

წმინდის ლეგალურ ნაბაზსაყრელზე
ნარჩენების საბოლოო განთავსების
აღბლის გეგმა



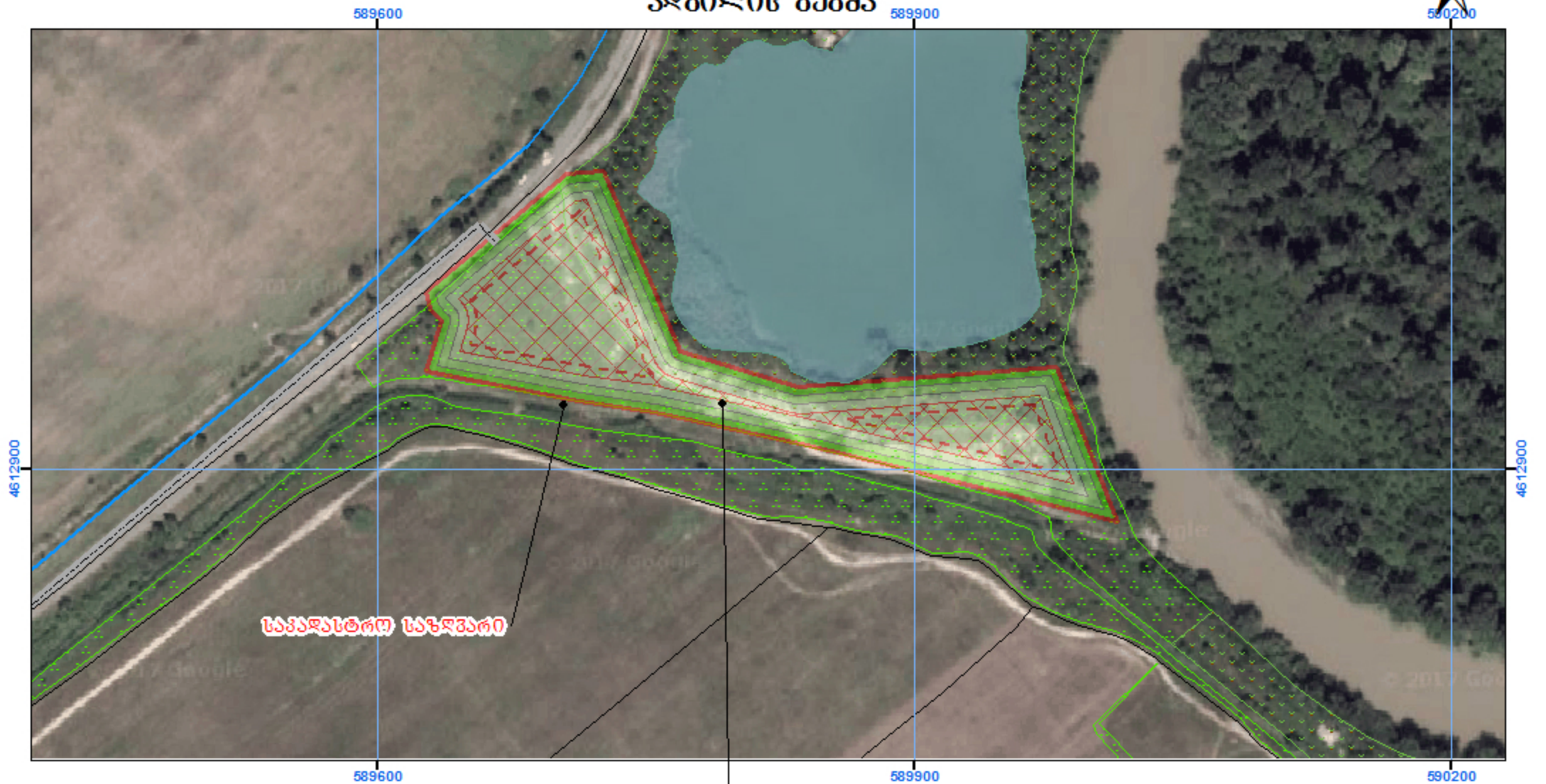



danar.TI 3



საქადასტრო საზღვარი

ნარჩენების საბოლოო განთავსების ადგილი

პირბლბითი აღნიშვნები

-  მდგელო
-  სათიბი, საძოვარი
-  სახნავეი
-  ტყე
-  ტბა
-  გზა

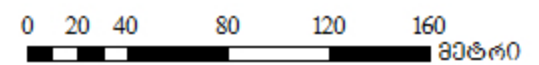

სიღნაღის მუნიციპალიტეტი

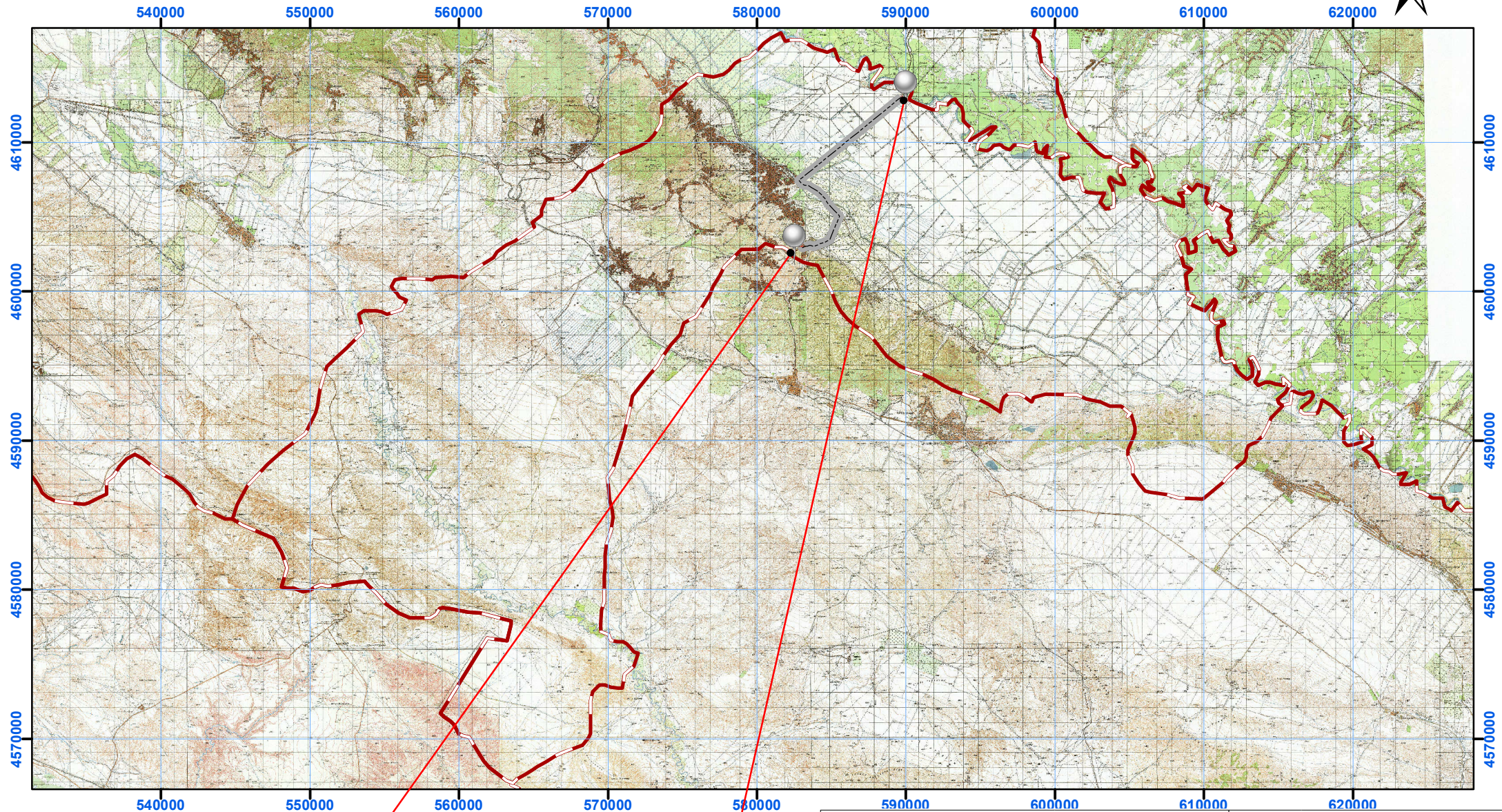

ტიბაანის ნაბავსაყრელი

წნორის ლეგალური ნაბავსაყრელი

პროექტის ავტორიზაცია

WGS 1984-ის კოორდინატის სისტემის UTM პროექცია

საც. შერბი	სას დობე	ფ	წყლისფერი
არხის შერბი	ობე	ბ	გაზი
ფარული შერბი	ტყის კვლევი	კ	კანალიზაცია
შერბი	აქვლი	სან	სასაფრე
წარწერა სე	ფლიე	კმ	კომუნიკაციების
სოფლისკონტრუქტორის მკერძი	ტყინა	მრ	ქვ ქუდები
ცირ ეაროება	სამოქალაქო გზები	მრ	ვაილონი
	გალავნი ხაზი		

შ060886: 1) ბევსაზე დატანილი საჯარო რეესტრში რეესტრირებული ნაკვეთის საზღვრები
 2) ვინაიდან ბევსაზე დატანილია მხოლოდ რეესტრირებული მიწისქვეშა კომუნიკაციები მათი მდებარეობების დაზუსტება მოხდეს ყველა კომუნიკაციის წარმომადგენლებთან

შ.პ.ს. კირკიტაძე და კომპანია (ს/ნ4162940067)
 ბუღის ქ. 1827/10 გ: 2 37 23 00 მზა: 5 99 56 22 76, ფაქსი: 2 37 23 00
L.T.D "KIRKITADZE & COMPANY"
 Pekini str. N 27/10 tel: 2 37 23 00 mob: 5 99 56 22 76, fax: 2 37 23 00
www.kirkitadze.ge kirkitadze@mail.ru

დირექტორი:	რ. კორკიტაძე
აზომე:	კ. მეჭებიანური
დასაზა:	თ. ზორბაგაშვილი
დამკვეთი:	სსიპ-სიღნაღის მუნიციპალიტეტის ტრანსპორტის ინჟინერების ქვესამსახური
მასშტაბი: 1:500	03.04.2019წ.